

Taller Online
Genética en diagnóstico prenatal.
Conceptos Prácticos actuales: Módulo básico

ÍNDICE DE CONTENIDOS

3. OBJETIVOS *GENERALES*

4. OBJETIVOS *ESPECÍFICOS*

5. ESTRUCTURA *GENERAL DEL CURSO*

5. ACREDITACIÓN

6. PROGRAMA *ACADÉMICO*

PRESENTACIÓN

Este programa cuenta con el aval y la metodología de enseñanza disruptiva de la Escuela de Medicina Fetal Argentina (EMEFA).

Bajo la dirección de la Dra. Florencia Petracchi, referente destacada en genética médica, el taller ofrece herramientas concretas para el manejo cotidiano de la paciente embarazada

OBJETIVOS GENERALES

Capacitar al médico obstetra y al ecografista en el manejo inicial y práctico de las herramientas de cribado genético prenatal, permitiéndoles seleccionar e interpretar correctamente los estudios de ADN libre y marcadores ecográficos para optimizar el asesoramiento primario en el consultorio.

OBJETIVOS ESPECÍFICOS

Al finalizar el curso el alumno será capaz de:

- 1. Identificar** las indicaciones clínicas precisas para la solicitud de ADN libre en sangre materna, comprendiendo sus beneficios y limitaciones técnicas frente a otras metodologías.
- 2. Interpretar** de manera asertiva los reportes de cribado genético no invasivo para diferenciar entre resultados de bajo riesgo, alto riesgo y hallazgos incidentales.
- 3. Protocolizar** el algoritmo de derivación y manejo inicial ante el hallazgo de una Translucencia Nucal (TN) aumentada o malformaciones fetales estructurales.
- 4. Unificar** criterios de asesoramiento prenatal para brindar información clara, ética y basada en evidencia a la paciente y su familia.

ESTRUCTURA GENERAL DEL CURSO



Organización: Módulos de contenido temático especializado.



Formato Didáctico: Clases teóricas concisas y de alto rendimiento.

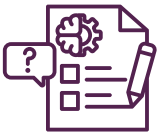

Aplicación Práctica: Sesiones de Casos Clínicos y Demostraciones Técnicas detalladas.



Refuerzo: Actividades de aplicación práctica de cada contenido tras la finalización de cada módulo.



Cierre Académico: Evaluación final integradora para la validación de competencias.

ACREDITACIÓN

Sin evaluación

Certificación oficial EMEFA (Escuela de Medicina Fetal Argentina) tras la aprobación satisfactoria de la evaluación integradora.

PROGRAMA ACADÉMICO

FUNDAMENTOS PARA EL CONSULTORIO

MÓDULO 1.

- *Conceptos prácticos de genética aplicados al consultorio obstétrico y ecográfico.*

SCREENING PRENATAL NO INVASIVO

MÓDULO 2.

- *ADN libre en sangre materna(NIPT): Beneficios e inconvenientes. ¿Cómo y cuándo solicitarlo?*
- *Interpretación clínica de resultados de ADN libre en sangre materna(NIPT)*

PROCEDIMIENTOS Y DIAGNÓSTICO

MÓDULO 3.

- *Estudios genéticos prenatales invasivos y no invasivos: ¿Cuándo, cómo y para qué?*

ALGORITMOS DE EVALUACIÓN Y MANEJO

MÓDULO 4.

- *Algoritmo general de evaluación prenatal ante la detección de malformaciones fetales.*
- *Translucencia Nucal (TN) aumentada: Evaluación, manejo integral y claves del asesoramiento prenatal.*

BONUS

Algoritmo de Acción Ante Hallazgos Ecográficos: El paso a paso definitivo desde la detección del marcador ecográfico hasta la interpretación del estudio genético, incluyendo modelos de asesoramiento para pacientes.



EMeFA

Escuela de Medicina Fetal Argentina



**Contactanos vía whatsapp
a nuestro canal oficial.**